

spoplatnené podľa zák. č. 145/95 Z. z.
v znení neskorších predpisov

Geometrický plán je podkladom na právne úkony, keď údaje doterajšieho stavu výkazu výmer sú zhodné s údajmi platných výpisov z katastra nehnuteľností

Vyhотовiteľ MAP GEO s.r.o. Legionárska 79 91101 Trenčín IČO: 44566727, tel.: 0903136239, e-mail: hajny@mapgeo.sk	Kraj <i>Trenčiansky</i>	Okres <i>Trenčín</i>	Obec <i>Trenčianske Stankovce</i>
	Katastr. územie <i>Malé Stankovce</i>	Číslo plánu <i>44566727-14/2025</i>	Mapový list č. <i>NOVÉ MESTO NAD VÁHOM 0-4/3</i>
GEOMETRICKÝ PLÁN na oddelenie pozemkov p.č. 442/5-10, p.č. 125/3 a 124/5			
Vyhотовil	Autorizačne overil		Úradne overil Meno: Ing. Rastislav Mojžiš
Dňa: <i>20.02.2025</i> Meno: <i>Ing. Barbora Bánovská</i>	Dňa: <i>20.02.2025</i> Meno: <i>Ing. Slávka Burzalová</i>	Dňa: <i>23-04-2025</i> Číslo: <i>329/25</i>	
Nové hranice boli v prírode označené <i>obrubníkom, plotom</i>	Náležitosti a presnosťou zodpovedá predpisom		Úradne overené podľa § 9 zákona NR SR č. 215/1995 Z.z. o geodézii a kartografii
Záznam podrobného merania (meračský náčrt) č. <i>547</i>			
Súradnice bodov označených číslami a ostatné meračské údaje sú uložené vo všeobecnej dokumentácii	Pečiatka a podpis		Pečiatka a podpis

VÝKAZ VÝMER

VÝKAZ VÝMER														
Doterajší stav					Zmeny					Nový stav				
Číslo			Výmera	Druh	Diel	k parcele	m2	od parcely	m2	Číslo	Výmera	Druh pozemku	Vlastník (iná oprávnená osoba) adresa (sídlo)	
LV	parcely													ha m2
PKV	PK	KN												pozemku
Stav právny je totožný s registrom C KN														
711		124/2	25	Ostatná pl.						124/2	3	Ostatná pl. 37	Trenčiansky samosprávny kraj, K dolnej stanici 7282/20A, Trenčín	
										124/5	22	Zastavaná pl. 22	Obec Trenčianske Stankovce, Trenčianske Stankovce 362	
711		125/2	111	Záhrada						125/2	52	Záhrada 4	Trenčiansky samosprávny kraj, K dolnej stanici 7282/20A, Trenčín	
										125/3	59	Zastavaná pl. 22	Obec Trenčianske Stankovce, Trenčianske Stankovce 362	
231		280/1	174	Ostatná pl.						280/1	174	Ostatná pl. 37	delto	
711		445/1	722	Zastavaná pl.						445/1	301	Zastavaná pl. 22	Trenčiansky samosprávny kraj, K dolnej stanici 7282/20A, Trenčín	
										445/9	64	Zastavaná pl. 22	Obec Trenčianske Stankovce, Trenčianske Stankovce 362	
										445/10	357	Zastavaná pl. 22	Trenčiansky samosprávny kraj, K dolnej stanici 7282/20A, Trenčín	
711		445/2	7882	Zastavaná pl.						445/2	6949	Zastavaná pl. 22	delto	
										445/5	629	Zastavaná pl. 22	Obec Trenčianske Stankovce, Trenčianske Stankovce 362	
										445/6	56	Zastavaná pl. 22	delto	
										445/7	223	Zastavaná pl. 22	delto	
										445/8	25	Zastavaná pl. 22	delto	
231		451	6037	Zastavaná pl.						451	6037	Zastavaná pl. 22	delto	
231		453/1	2938	Zastavaná pl.						453/1	2938	Zastavaná pl. 22	delto	
Spolu:			1 7889								1 7889			

Poznámka: Novonavrhovaný druh pozemku p.č. 125/3 možno do katastra nehnuteľností zapísať iba na základe doloženia príslušného stanoviska orgánu ochrany PP a jeho odňatia z PP.

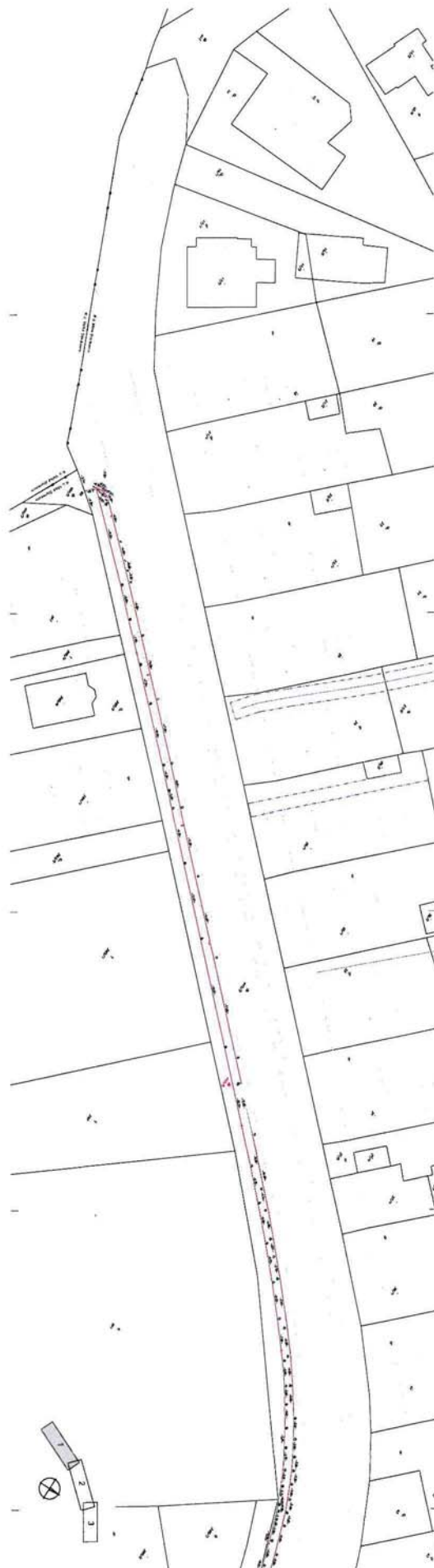

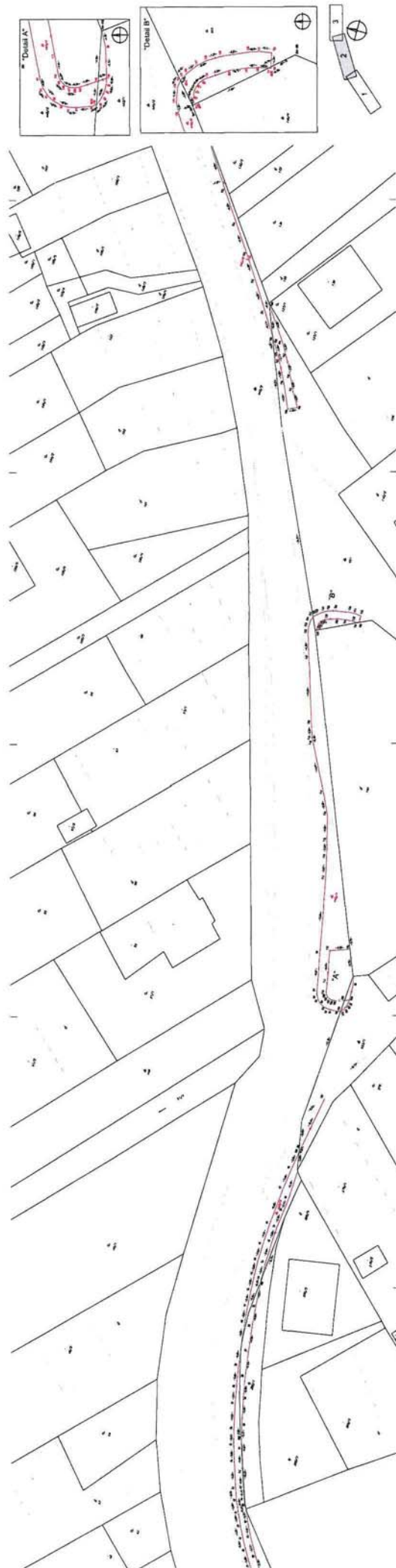

N.MESTO A.V. 0-4/4
N.MESTO A.V. 0-4/3

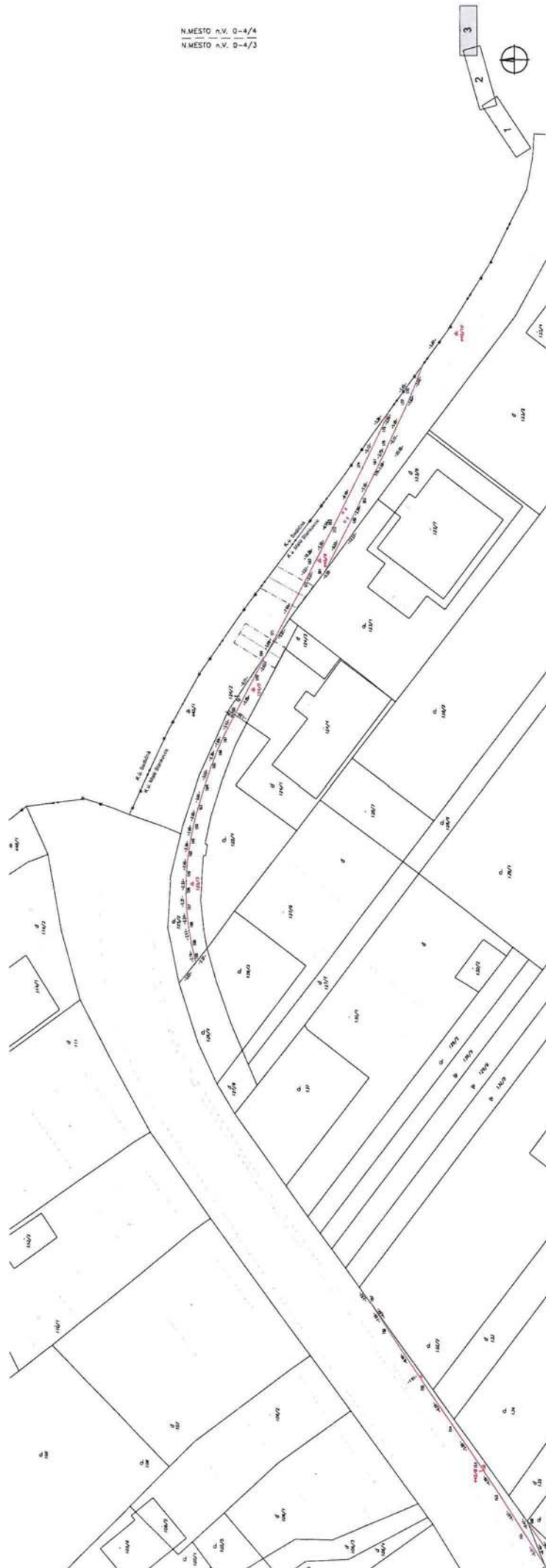

Geometrický plán je podkladom na právne úkony, keď údaje doterajšieho stavu výkazu výmer sú zhodné s údajmi platných výpisov z katastra nehnuteľností

Vyhotovitel MAP GEO Trenčín s.r.o. Legionárska 79 911 01 Trenčín IČO: 45403066, tel.: 0903 251 432, e-mail: bajzikova@mapgeo.sk		Kraj <i>Trenčiansky</i>	Okres <i>Trenčín</i>	Obec <i>Trenčianske Stankovce</i>	
		Katastr. územie <i>Sedličná</i>	Číslo plánu <i>45403066-010/2025</i>	Mapový list č. <i>NM 0-4/3,0-4/4</i>	
GEOMETRICKÝ PLÁN na zameranie chodníka na pozemkoch p.č.196, 197/1, 342/1, 342/2, 346, 353/1					
Vyhotovil		Autorizačne overil		Uradne overil	
Dňa: <i>10.02.2025</i>	Meno: <i>Ing. Eva Bajziková</i>	Dňa: <i>10.02.2025</i>	Meno: <i>Ing. Slávka Burzalová</i>	Dňa: <i>20-02-2025</i>	Meno: <i>Ing. Dana STUDENA</i>
Nové hranice boli v prírode označené <i>obrubníkom</i>		Náležitostami a presnosťou zodpovedá predpisom		Uradne overené podľa § 9 zákona NR SR č. 215/1995 Z.z. o geodézii a kartografii	
Záznam podrobného merania (meračský náčrt) č. <i>617</i>		 Pečiatka a podpis		 Pečiatka a podpis	
Súradnice bodov označených číslami a ostatné meračské údaje sú uložené vo všeobecnej dokumentácii					

VÝKAZ VÝMER													
Doterajší stav					Zmeny					Nový stav			
Číslo			Výmera	Druh	Diel	k	m2	od	m2	Číslo	Výmera	Druh	Vlastník
LV	parcely					parcele		parcely				pozemku	
PKV	PK	KN	ha m2	pozemku									
Stav právny je totožný s registrom C KN													
204		196	142	Zastavaná pl.						196	142	Zastavaná pl. 22	doterajší
204		197/1	796	Záhrada						197/1	796	Záhrada 4	doterajší
453		342/1	721	Zastavaná pl.						342/1	546	Zastavaná pl. 22	doterajší
										342/6	43	Zastavaná pl. 22	Obec Trenčianske Stankovce, Trenčianske Stankovce 362
										342/11	132	Zastavaná pl. 22	doterajší
453		342/2	3431	Zastavaná pl.						342/2	3247	Zastavaná pl. 22	doterajší
										342/7	19	Zastavaná pl. 22	Obec Trenčianske Stankovce, Trenčianske Stankovce 362
										342/8	30	Zastavaná pl. 22	detto
										342/9	118	Zastavaná pl. 22	detto
										342/10	17	Zastavaná pl. 22	detto
204		346	2862	Zastavaná pl.						346	2862	Zastavaná pl. 22	doterajší
453		353/1	1529	Zastavaná pl.						353/1	1410	Zastavaná pl. 22	doterajší
										353/7	119	Zastavaná pl. 22	Obec Trenčianske Stankovce, Trenčianske Stankovce 362
Spolu:			9481								9481		

Legenda - spôsob využívania pozemkov:

4 - Pozemok prevažne v zastavanom území obce alebo v záhradkárskej osade, na ktorom sa pestuje zelenina, ovocie, okrasná nízka a vysoká zeleň a iné poľnohospodárske plodiny

22 - Pozemok, na ktorom je postavená inžinierska stavba – cestná, miestna a účelová komunikácia, lesná cesta, poľná cesta, chodník, nekryté parkovisko a ich súčasti

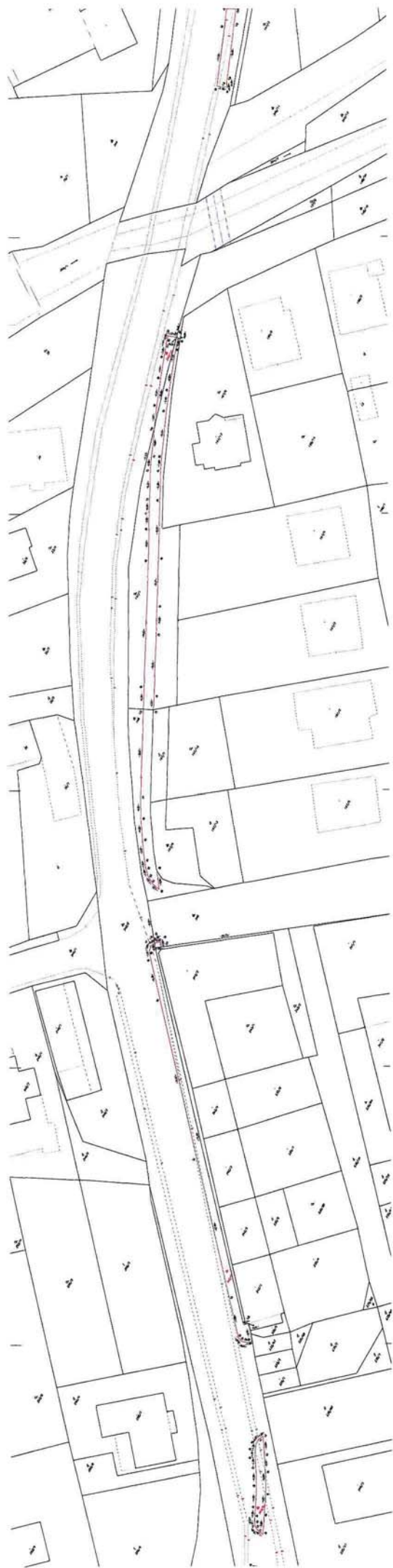



spoplatnené podľa zák. 214/2001 Z.z.
v znení neskorších predpisov

Geometrický plán je podkladom na právne úkony, keď údaje doterajšieho stavu výkazu výmer sú zhodné s údajmi platných výpisov z katastra nehnuteľností

Vyhotovitel		Kraj	Okres	Obec
MAP GEO Trenčín s.r.o.		Trenčiansky	Trenčín	Trenčianske Stankovce
Legionárska 79 911 01 Trenčín IČO: 45403066, tel.: 0903 251 432, e-mail: bajzikova@mapgeo.sk		Katastr. územie Sedličná	Číslo plánu 45403066-074/2025	Mapový list č. VKM
GEOMETRICKÝ PLÁN na oddelenie pozemkov p.č.342/12-14, 353/8				
Vyhotovil		Autorizačne overil		Úradne overil
Dňa:	Meno:	Dňa:	Meno:	Meno:
21.05.2025	Ing. Eva Bajziková	21.05.2025	Ing. Slávka Burzalová	Ing. Dana STUDENÁ
Nové hranice boli v prírode označené krajom asfaltu		Náležitostami a presnosťou zodpovedá predpisom		Úradne overené podľa § 9 zákona NR SR č. 215/1995 Z.z. o geodézii a kartografii
Záznam podrobného merania (meračský náčrt) č. 621				
Súradnice bodov označených číslami a ostatné me- račské údaje sú uložené vo všeobecnej dokumentácii				
		Pečiatka a podpis		Pečiatka a podpis

VÝKAZ VÝMER														
Doterajší stav					Zmeny					Nový stav				
Číslo			Výmera	Druh	Diel	k parcele	m2	od parcely	m2	Číslo	Výmera	Druh pozemku	Vlastník (iná oprávnená osoba) adresa (sídlo)	
LV	parcely													ha m2
PKV	PK	KN												
Stav právny je totožný s registrom C KN														
453		342/2	3431	Zastavaná pl.						342/2	2674	Zastavaná pl. 22	doterajší	
										342/12	716	Zastavaná pl. 22	Obec Trenčianske Stankovce, Trenčianske Stankovce 362	
										342/13	6	Zastavaná pl. 22	detto	
										342/14	35	Zastavaná pl. 22	detto	
453		353/1	1529	Zastavaná pl.						353/1	1271	Zastavaná pl. 22	doterajší	
										353/8	258	Zastavaná pl. 22	Obec Trenčianske Stankovce, Trenčianske Stankovce 362	
Spolu:			4960								4960			

Legenda - spôsob využívania pozemkov:

22 - Pozemok, na ktorom je postavená inžinierska stavba – cestná, miestna a účelová komunikácia, lesná cesta, poľná cesta, chodník, nekryté parkovisko a ich súčasti

